衛生環境を整える
DUSKIN

プロのおそうじ
ServiceMASTER

サービスマスター事業
55周年記念キャンペーン

体感！プロのおそうじ品質。
キレイなエアコンで夏を迎えよう。

No.1 GMO 顧客満足度 ハウスクリーニング
2025年 GMO顧客満足度ランキング
ハウスクリーニング 第1位

※画像はイメージ

エアコンクリーニング実施の方の中から
抽選で
55名様に
キャッシュレスポイント
55,000円分
プレゼント！

申し込み期間
2026年4月1日(水)~5月29日(金)
サービス実施期限
2026年6月5日(金)まで
応募期限
2026年6月14日(日)23:59まで

1年間溜まった汚れ、キレイにするならいま！

エアコンクリーニング

独自の高圧洗浄機と
エアコンを傷めにくいオリジナル洗剤で、
エアコン内部のカビやホコリを除去します。

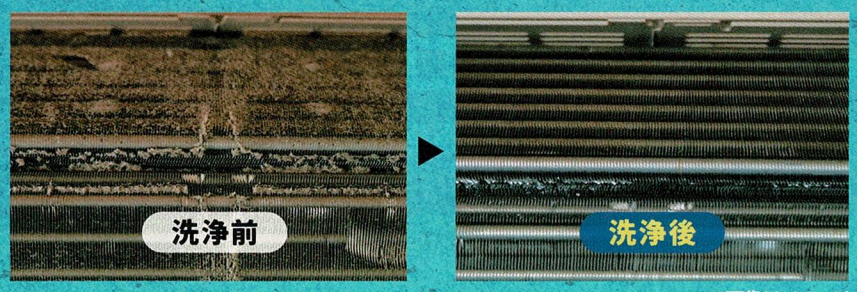

※画像はイメージ

POINT 1 エアコンクリーニング30年以上の経験をもとに独自開発した高圧洗浄機で、ご家庭では掃除が難しい箇所の汚れを徹底洗浄。

POINT 2 厳しいライセンス制度に合格したプロが対応。毎年実施の技術研修で最新機種の分解方法や取り扱う上での注意点を確認するので、安心してお任せいただけます。

家庭用壁掛けタイプ(幅120cm未満)	
お掃除機能なし	フィルター自動お掃除機能(サイドファンなどの付加機能)あり
1台 標準料金 15,400円(税込)　2台セット 標準料金 25,300円(税込)	1台 標準料金 26,400円(税込)　2台セット 標準料金 47,300円(税込)

※製造後、長期間経過している機種や、正常動作しないもの、設置環境等によってはお断りする場合があります。※複数台の料金は、同一世帯のサービスに限ります。

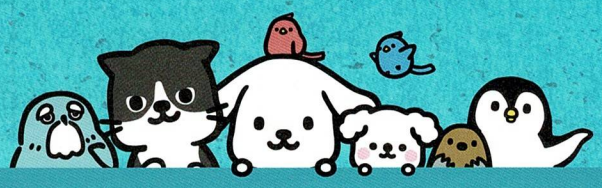

オプション 同時施工でさらにキレイが長持ち!

エアコン抗菌コート

壁掛けタイプ1台
施工対象箇所：熱交換器

オプション
標準料金 **2,750円**(税込)
※エアコンクリーニング料金にプラスとなります。

ニオイの原因となるカビ・細菌の増殖を抑えます。抗菌効果があるコート剤で施工。

抗菌・防カビ効果は約1年持続※1

※1 設置環境・使用状況により、効果の持続期間は変動します。(ダスキン調べ)※すべての菌・カビに効果があるわけではありません。

オプション 室外機は汚れが蓄積している可能性が!

室外機クリーニング

1台

オプション
標準料金 **6,600円**(税込)
※エアコンクリーニング料金にプラスとなります。

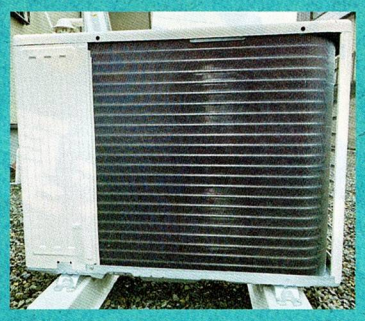

**室外機の汚れが
気になる方におすすめ!
自分では難しい室外機の
お手入れは、プロに任せて
すっきりキレイに。**

光が差し込む 心地よい空間へ

春のキレイ、欲張り割!!

**キッチンも！お風呂も！窓まわりも！
まとめてピカピカ、春のキレイをまるっとお届け！**

対象サービス2ヵ所以上利用で
＼総額から／ 5%OFF
※オプションサービスは含まず。※窓ガラス・サッシ・網戸クリーニングはサービス料金11,000円（税込）以上のご利用が条件となります。

春のキレイ、欲張り割!!
のお申し込みは
コチラから!

キッチンクリーニング

浴室クリーニング

窓ガラス・サッシ・網戸クリーニング

キャンペーン申し込み期間 2026年4月1日(水)～5月29日(金) **サービス実施期限** 2026年6月5日(金)まで

※各お掃除箇所には対象条件があります。※キャンペーンやサービスの詳細は、下記担当店へお問い合わせください。

同時開催

キャッシュレス決済キャンペーン実施中

対象キャッシュレス決済にて
20,000円(税込)以上のご利用で **1,500ポイント還元!**

期間 第一回：2026年4月1日(水)~7月31日(金)
第二回：2026年9月1日(火)~11月30日(月)
対象決済サービス：PayPay、auPAY、d 払い、楽天 Pay / 対象サービス：エアコン・水まわりクリーニング

※ご利用には条件があります。詳しくは担当店までお問い合わせください。※キャンペーンは予告なしに早期終了する場合があります。※対象決済サービスごとに１回まで。キャッシュレス決済対応店のみ対象。※店舗ごとに利用可能なキャッシュレス決済サービスが異なります。